



2026年2月1日

回覧

上小泉町内会
《令和8年度2月班長会議題》

世帯数 792世帯
(2月1日現在)

1. 行事予定

	行 事	実 施 日	開 始 時 刻	場 所
①	2月班長会	2月 1日 (日)	午後 7時30分 ~	上小泉自治公民館
②	第2回福祉のあり方を進める会	2月 5日 (木)	午後 7時00分 ~	上小泉自治公民館
③	宮委員会	2月 7日 (土)	午後 7時00分 ~	上小泉自治公民館
④	ほっと・ふれあいサロン	2月12日 (木)	午前 9時30分 ~	上小泉自治公民館
⑤	西加積地区連合会総会	2月15日 (日)	午後 3時00分 ~	西加積地区公民館
⑥	西加積地区連合会理事会	2月25日 (水)	午後 7時30分 ~	西加積地区公民館
⑦	ほっと・ふれあいサロン	2月26日 (木)	午前 9時30分 ~	上小泉自治公民館
⑧	加積神社春季例大祭	3月14日 (土)	午後 1時 ~	加積神社

2. 行事報告

	行 事	実 施 日	開 始 時 刻	場 所
①	初詣・縁起物販売	1月 1日 (木)	午前 0時~	加積神社
②	元始祭・厄払い祈願	1月 2日 (金)	午前 8時~	加積神社
③	新班長会	1月11日 (日)	午後 1時~	上小泉自治公民館
④	町内会定期総会		午後 2時~	上小泉自治公民館
⑤	ほっとふれあいサロン	1月15日 (木)	午前 9時30分~	上小泉自治公民館
⑥	地区理事会	1月16日 (金)	午後 7時30分~	西加積地区公民館

3. 各種当番

《 公民館清掃当番班 》各班で日時を設定し中旬以降に実施してください

2月	17-1班	3月	17-2班
----	-------	----	-------

※公民館使用届けの提出をお願いいたします。

《 資源ごみ当番班 》

午前6時15分 ~ 8時45分

日 程	[公民館]		[笑農和駐車場]		[あやめ台]
2月13日 (金)	10班	・ 11班	22班	・ 23班	27班
2月27日 (金)	13班	・ 14班	24班	・ 25班	27班
3月13日 (金)	15班	・ 16班	26班	・ 12班	27班
3月27日 (金)	17-1班	・ 17-2班	18-1班	・ 18-2班	27班

裏面に続く

4. 連絡事項

(1) 総会について

1月11日（日）の定期総会は、会員数792世帯中の内、出席者並びに委任状が過半数に達し、総会成立の宣言の後、司会進行は16班水野宗樹青年会会長、議長には19班の砂原直樹さん、議事録署名人には2班班長中田康弘さん（新班長会長）、及び21班班長の松井繁道さん（新副班長会長）を指名して議案審議が行なわれ、議案は全て原案通り可決承認され終了いたしました。

(2) ゴミの分別について

班長会に先立ち、滑川市生活環境課職員により、4月からスタートする【プラスチック資源一括回収】について詳しく説明して頂きました。

(3) 安全パトロール隊の募集について（別紙参照）

(4) 用水・排水路清掃（川浚い）について

本年度の用水・排水路清掃（川浚い）は4月5日（日）に雨天決行で実施する予定です。
3月の班長会で内容を詳しく説明します。

(5) 集金に伴う各班の戸数の確認について

(6) 結ネットの登録ありがとうございます（別紙参照）

先月チラシを回覧・配布しましたが、利用登録数が約290世帯まで増えました。
ありがとうございました。登録方法や使い方など、事務局までお気軽にご相談ください。

(7) 「よぶマイカー」について（利用方法は別紙参照）

滑川市予約型乗り合い交通「よぶマイカー」停留所を上小泉公民館玄関（停留所表示有）に新設されました。

※各種所定の用紙は上小泉町内会HPからもダウンロードできます

上小泉町内会事務所の開館日

毎週月・水・木・金曜日及び第2・第4土曜日 午前中(9時～12時まで) ※祝日はお休みです

《子供や孫のために》 隊員募集!!

安全パトロール隊は平成18年に
結成以来、多くの有志により町内
学童の登下校を見守っています。

主 な 活 動

- ・朝の登校時及び下校時に、通学路を共に歩いたり
交差点などに立って学童の安全を見守ります。
- ・元気な子供達と笑顔であいさつを交わしながら、
自分自身の健康も兼ねて見守りを行います。
- ・見守りを通して地域の絆を取り戻し、安心・安全な
街づくりに貢献します。
- ・制服を着た隊員の見守り活動が、安全運転と防犯
意識を高めます。
- ・愛犬と散歩を楽しみながら、見守りが出来ます。

上小泉町内会

安全パトロール隊員の募集

令和8年2月吉日 上小泉町内会

*** 未来を担う子供のため、自分の健康のためパトロール隊に参加しませんか？**

平成18年度より町内の厚意ある14名の方々が『西部小学校安全パトロール隊』に登録され活動がスタートしました。

令和7年度は、登録32名の方が、児童の登下校時の安全を見守って頂いております。

活動内容は、児童の登下校時(登校時は7時半頃、下校時は3時頃から4時頃)に通学路に出て頂きたいのですが、特に下校時間帯は長時間にわたるので、多くの住民のみなさまにご都合の良い日・時間にご協力頂ければ助かります。(毎月隊員の方には下校予定時間を案内します。)

- ① パトロール隊員用の制服を着ている人が通学路に立っているだけで防犯効果があると言われています。
- ② パトロール隊の皆様感謝の気持ちが伝わるように、子供達へのあいさつ等の指導も合わせてよろしくお願いします。
- ③ 子供達とパトロール隊の交流が盛んな地区ほど、パトロール制度が定着しています。
- ④ 近年薄れてきている近隣のきずなを取り戻し、地域に住むみんなが安心して暮らせる街にしていきましょう。

※ ※

- ◆ ご協力いただける方は、別紙にご記入をお願いいたします。
- ◆ 令和7年度から引き続きの方も申込書にご記入下さい。
- ◆ 申込書を3月1日班長会までに事務所のポストに投函願います。

令和8年度 安全パトロール隊協力申込書

班

上小泉町内会

該当項目に○を付けて下さい

NO	氏 名	登校時の見守りが出来ます					下校時の見守りが出来ます					ワンワンパトロール・サイクリングパトロールの協力可能です
		週3～5回	週2～3回	週1～2回	月2～3回	その他	週3～5回	週2～3回	週1～2回	月2～3回	その他	
1												
2												
3												
4												
5												
6												

* 傷害保険の関係がありますので、昨年度から引き続きの方もご記入願います。

* 申込書は 3月1日班長会までに 事務所ポストに投函願います。

申込み者がいない場合でも 必ず提出願います。

結ネット登録についてのお願い

登録にあたっての注意点がございますのでご協力をお願いいたします。
ご不明な点は、お気軽に公民館までお問い合わせください。
結ネットからも問い合わせができます！

【登録内容について】

登録必須項目 ▶ 姓名(フルネーム)・所属(班)

- お名前は必ずフルネームでご登録ください
災害時の安否確認や、個別にご連絡する際に必要となります
- 班長になった際は、【班】だけでなく【班長】も選択して下さい

【ご家族の登録について】

1世帯につき1アカウントの登録をお願いします。ご家族も登録される場合は、【世帯内利用者の追加】をお願いします。同一世帯の方は個別に登録せず、必ず世帯内利用者の追加をしてください。

詳しくはこちらを
ご覧ください ▶



【班長さんは登録をお願いします】

班長さんへは個別に連絡することもあり、これまでは電話でご連絡していましたが、お仕事中などでつながらないことも多くありました。
結ネットであれば、ご都合のよいタイミングで確認していただけますので、ぜひご登録をお願いします。

ネットの はじめかた



インストール
はこちらから

① 新規利用申請を押す

利用者番号

パスワード

ログイン

新規利用申請

ログイン履歴

② 「上小泉」と入力して 検索を押す

組織体検索

組織体名

上小泉

検索

③ 上小泉町内会を押す

組織体検索

組織体名

上小泉

検索

上小泉町内会
富山県滑川市上小泉2679

④ 項目を入力し申請を押す

利用者新規登録

申請組織体

上小泉町内会

利用者姓

申請

[必須項目]

姓名、所属(班)、
班長さんは【班長会】
も選択してください

⑤ OKを押す

確認

利用申請を行います。
よろしいでしょうか？

キャンセル OK

申請が承認されました。パス
ワード登録を行ってください。

OK

⑥ 新パスワードと確認入力 を入れ、保存を押す

パスワード変更

班長会 上小泉 花子

組織体番号 11576

利用者番号 1004401

新パスワード

英数混在6桁以上の新パスワードを...

確認入力

再度新パスワードを入力してください

保存

⑦ OKを押す

abc123

確認

保存しますがよろしいでしょ
うか？

キャンセル OK

abc123

パスワードを変更しました。

OK

⑧ 利用登録完了！ メニュー画面からいろいろと チェックしてみてくださいね



お問い合わせはこちら

上小泉町内会事務局
076-475-3502

【担当】 齋藤（木曜日のみ）

登録作業やってほしい！
という方はぜひ公民館に
お越しください



「プラスチック資源一括回収」に関する説明会

令和8年4月スタート プラスチックの分け方・出し方が 変わります！

現在

資源物（リサイクルするもの）
プラスチック製容器包装

月2回

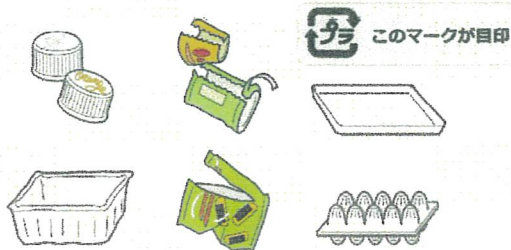

ペットボトルのキャップやラベル、魚や肉などのトレイ、
白色パック、お菓子の袋、卵のパック等

燃やせるごみ
プラスチック製品

週2回



プラスチック製のバケツ、歯ブラシ、コップ、
食品保存容器、スプーン、ハンガー等のプラスチック製品

ご協力
お願いします！

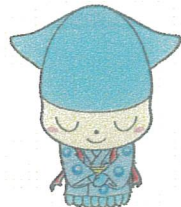

資源物（リサイクルするもの）
プラスチック資源

月2回

商品を入れてあったもの（容器）や包んであった（包装）
で、プラスチック製のもの。

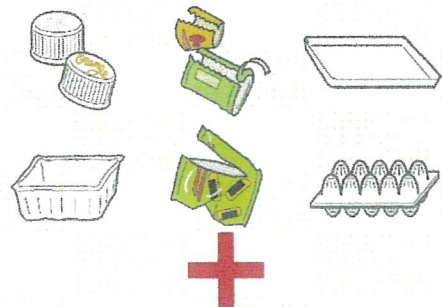

全てがプラスチック製であり、一辺の長さが50cm以内
の製品（プラスチック製品）。



まとめて透明か半透明の袋に
入れてお出してください。

- ・ 汚れが付着しているものは
「燃やせるごみ」へ
- ・ 金属が付属しているものは
「燃やせないごみ」へ

〇お問い合わせ先

滑川市役所 生活環境課 076-475-1374
滑川市寺家町 104



滑川市HP
（プラスチック資源回収）

1 経緯

「プラスチック資源に係る資源循環の促進等に関する法律」（令和4年4月）が施行され、市町村は「プラスチック資源の分別回収及び再商品化」に努めることとされました。これに伴い、令和8年4月からプラスチック資源の一括回収を実施します。

2 プラスチック資源一括回収とは？

既に分別回収しリサイクルしている「プラスチック製容器包装」と、現在は燃やせるごみとして回収し、焼却処分している「プラスチック製品」をまとめて回収し、リサイクルすることです。



3 実施のメリットは？



令和6年10月、浜加積地区で試験的に一括回収を実施した結果、燃やせるごみとして出していたプラスチック製品約117kgを資源として回収しました。

4 出し方のポイント

いつから始まるの？

令和8年4月1日から始まります。

回収日は？

現在の「プラスチック製容器包装」の日（月2回）です。

出し方は？

プラスチック資源をまとめて透明か半透明の袋に入れて
お出してください。

どこに出せば良い？

これまでの「プラスチック製容器包装」を出している集積場へ。

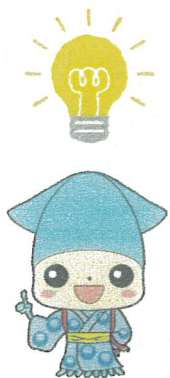

5 出して良いものは？ ※汚れを取り除いてください

全てプラスチック製であり、一辺の長さが50cm以内の製品

ペットボトルの
キャップやラベル



卵のパック



白色パック



プラスチック製の
バケツ



プラスチック製の
歯ブラシ・コップ



ボールペン



芯は抜いてください

プラスチック製の
ケース

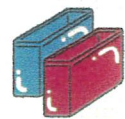

お菓子などの
ふくろ



魚や肉などの
トレイ



ハンガー



プラスチック製の
食品保存容器

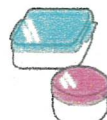

プラスチック製の
スプーン等



プラスチック製の
おもちゃ



金属部品が使用されている
場合は、取り外してください

CD・DVD



【その他、出せるもの】

- ・衣装ケース ・植木鉢（土は除去） ・絵具のパレット ・靴べら ・計量カップ
- ・下敷き ・ストロー ・スポンジ ・発泡スチロール ・ポリ袋 ・ラップ ・レジ袋 等

6 出してはいけないものは？

- ・ さっと水洗いしても汚れが取れないもの
- ・ 最長辺50cmを超える製品（50cm以下に裁断又は分解し、袋に入れたものは出せます）
- ・ 金属等が付属している製品（金属部分を取り外せば出せます）

※対象外品目は、素材に応じて、「燃やせるごみ」又は「燃やせないごみ」でお出してください。

- ・ ペットボトル（単独でリサイクルする仕組みが整備されていることから）

【その他、発火の恐れがあるため】

- ・ 使用済み小型電子機器、リチウムイオン電池、ライター



7 今後の予定

○地区ごとに説明会を行います。

※ご希望があれば、町内会・自治会でも行います。



プラスチック資源一括回収の開始（令和8年4月1日～）

(参考) リサイクルの流れ (イメージ)



集積場に出されたプラスチック資源を回収し、
中間処理施設に搬入

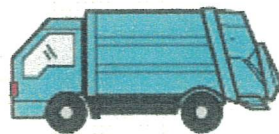

中間処理施設で選別し、圧縮・梱包

中間処理



再商品化施設で、プラスチック資源の再商品化を行う

再商品化



プラスチック製品の材料になります



工場などで荷物を載せる荷役台として
使用されます

ごみの減量にご協力をお願いします。

令和 8年 2月 吉日

上小泉町内にお住いの皆様



上小泉ほっとふれあいサロン運営委員会

民生委員児童委員 福寿会

2月「上小泉ほっとふれあいサロン」の開催のお知らせ

健康寿命が一日でも長く伸びるよう、気楽に集い、笑って会話のできるなごやかな場」づくりを目指して、2月の「ほっとふれあいサロン」を次のように開きます。

コロナ後の生活は、運動不足や人とのふれあい不足で心身の不調を招いていると言われます。こんな時こそ、みんなでおしゃべりをしたり、運動をしたり、頭を使ったりしましょう。お互いに声を掛け合って、参加しませんか。

記

開催場所 上小泉公民館

開催日時 ① 2月12日(木) 午前9時30分～11時30分

内容 歌 キラピカ体操 ビデオ視聴 手話で歌おう など

開催日時 ② 2月26日(木) 午前9時30分～11時30分

内容 「ロールケーキを作しましょう」

ひな祭りはもうすぐ

みんなでロールケーキを作しましょう

講師 若林千香子 さん

費用 1000円

持参するもの ロールケーキを持って帰る袋

参加を希望される方は下記に連絡してください

連絡先 陰山 475-7693



上小泉町内の民生委員児童委員・主任児童委員です。

- ◎ 私たちは、地域住民を見守り、行政、滑川市社会福祉協議会、学校・自治会連合会等との連携協働により、地域福祉の充実のため活動を進めております。皆様のご理解とご協力を、よろしくお願いします。

日頃地域を見回りしている中で、「心配ごと、悩みごとを抱えておられる方」がおられましたら、私たちに連絡して頂きたいのです。

早期の気づき、早期の対応が必要となる場合があります。

例えば

- (1) 一人暮らし高齢者や高齢者夫婦で引きこもり又は、病気などで困っている方
- (2) 在宅介護で悩んでいる方
- (3) 障害があり日常生活に困っている方
- (4) 病気、ケガ、経済面などで生活困窮している方
- (5) 保護者が、子供のことで悩んでいる、また子供が親の介護等で悩んでいる家庭等

☆ 民生委員児童委員の紹介

●桐澤 映子

担当班

1、2、3、7、8、9-1、9-2、10、14班

●松井 繁道

担当班

20、21、22、23、24、25、26班、

サンコーポラス上小泉（1・4号棟のみ）

●松井 知恵子

担当班

11、12、13、15、16、17-1、17-2、18-1、
18-2、19班

●亀澤 千晴

担当班

4、5、6、27-1、27-2、27-3、27-4班、かつみの里

☆ 主任児童委員の紹介

朝野 美緒子 上小泉全地域、宮窪台

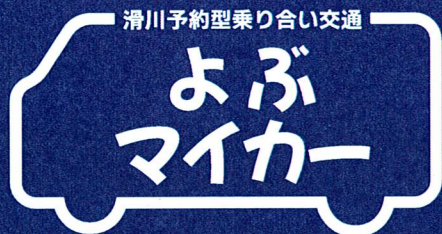

よぶマイカー とは？

乗車申し込みに応じた停留所から停留所までの
乗り合い送迎サービスです。

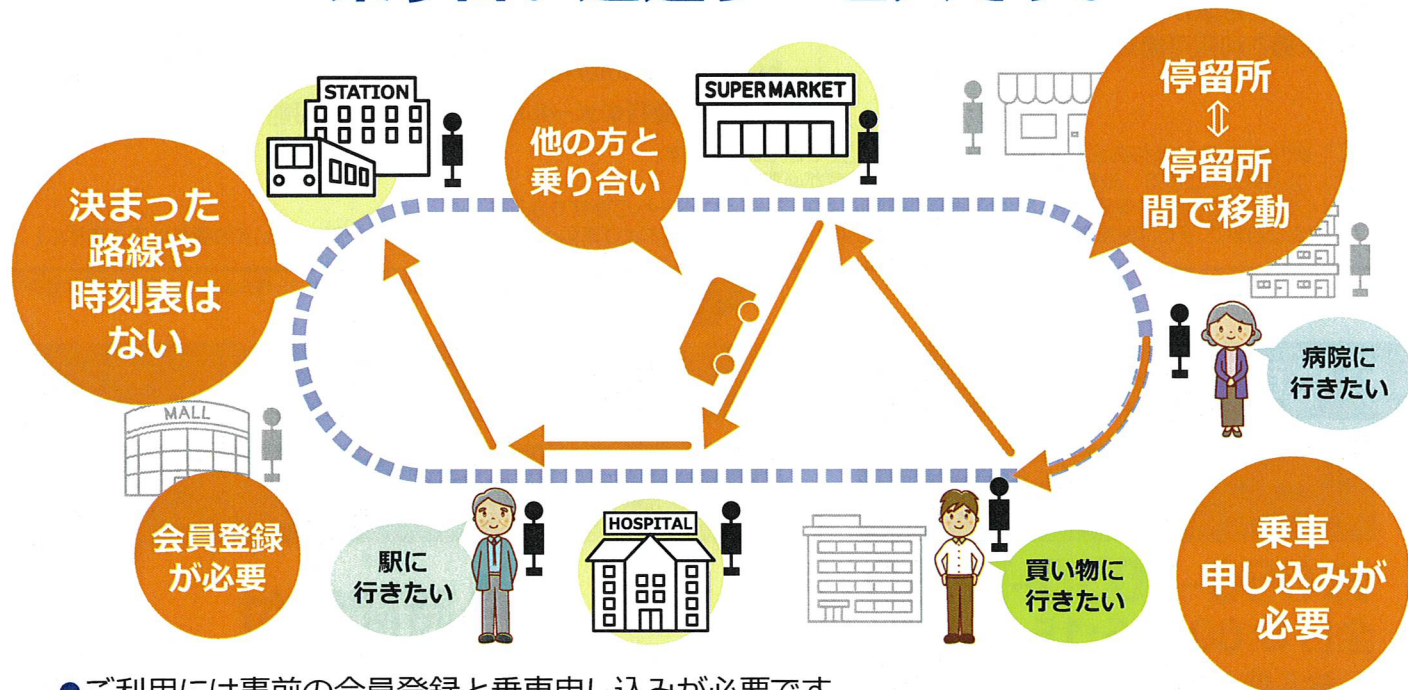

- ご利用には事前の会員登録と乗車申し込みが必要です。
- 交通事情や他のお客様の乗り合いなどにより、到着時間が前後することがあります。
- 車が到着した際にお客様が不在の場合、出発時間を過ぎると出発します。
- 状況によりご希望に添えない場合もありますので早めの乗車申し込みをおすすめします。
- 変更・キャンセルの場合は、お電話またはインターネットで行うことができます。
- 運転手や、停留所となっている施設での、ご予約の受付はできません。
- 介護福祉タクシーではありませんので、運転手が乗降のお手伝いをすることはできません。

会員証

会員登録制

登録 無料



運行日時

全 日
8:00-16:00



受付日時

— 電 話 —
全 日
8:00-15:15
※12/31～1/2を除く
— インターネット —
24時間

¥

運 賃

400円/回

減免対象者※:半額
未就学児:無料

※減免対象者：75歳以上、障がい者手帳保持者及び介助者1名、要支援・要介護認定者及び介助者1名、65歳以上の免許返納者、小・中学生、高校生

コールセンター ☎050-2030-7880 (全日 8:00～15:15)
※12/31～1/2を除く

利用方法

① 会員登録 ※2025年12月1日(月)受付開始

会員登録申込書で申込

会員登録申込書に必要事項を記入し、市役所生活環境課窓口、または市民交流プラザにお持ちいただくか、お手持ちの封筒にて市役所に郵送ください。

ご自宅に会員証が届きます。
届き次第ご利用可能です。

インターネットで申込

インターネット登録サイトに
アクセスして必要事項を入力します。
<https://namerikawa.aisin-choisoko.com>



LINEをご利用の方は
滑川市のLINE公式アカウントから
<https://line.me/R/ti/p/%40098gfxmc>
会員番号発行のメールが届き次第ご利用可能です。



会員条件

次の(1)(2)(3)の条件の全てを満たす方のみ会員登録できるものとします。

(1)小学生以上の方 ※18歳未満の方は保護者の同意が必要です。

(2)ご自分で、または保護者もしくは介助者の補助により、コールセンターへご連絡できる方

(3)ご自分で、または保護者もしくは介助者の補助により、停留所への移動および車両への乗降ができる方(ただし、車いすの積載はできません)

※LINE、LINEのロゴは、LINEヤフー株式会社の登録商標または商標です。

② 乗車申し込み

電話受付

※2026年1月5日(月)受付開始

☎050-2030-7880
全日 8:00~15:15 ※12/31~1/2を除く

- ①お名前と利用者番号
- ②利用希望日・時間
- ③乗り場と行き先
- ④同乗者の有無



オペレーターに上記の希望をお伝えください。
お帰りの乗車分も一緒に受付いたします。

インターネット受付

※2025年12月30日(火)受付開始

24時間受付



受付サイトにアクセスして、
必要事項を入力してください。

<https://namerikawa.aisin-choisoko.com>



LINEをご利用の方は
滑川市のLINE公式アカウントから
<https://line.me/R/ti/p/%40098gfxmc>



電話・インターネットともに、利用希望日の**2週間前から希望時刻の30分前まで**申し込みできます。

8:00利用希望の場合は、電話は前日まで予約を受付けます。

覚えておくと役に立つ！

乗車申し込みのポイント



朝一番の電話は控える

朝は、お電話が集中するためつながりにくくなります。急ぎでない場合は、10時以降のお電話がおすすめです。

前日までに乗車申し込みする

混雑状況により希望の日時に乗車申し込みできない場合があります。予定が決まっているときは、早めのご連絡がおすすめです。

行きと帰りの両方を乗車申し込みする

帰りも「よぶマイカー」をご利用になる場合は、行きと帰りの両方を乗車申し込みをしておくと、安心してお出掛けできます。

③ 指定した停留所で待つ

乗車時のお願い

- ・5分前に停留所でお待ちください
- ・携帯電話をご持参ください
- ・お荷物は自分で持てる範囲で
- ・ペットはお持ち込みいただけません
- ・おつりが出ないよう、小銭をご準備ください

■乗車方法

1. バス停へ移動

予約した時間の5分前には停留所で待機しましょう！

※予約の時間より前に発車することはありませんが、スムーズな運行のためご協力お願いいたします。

停留所には「よぶマイカー」
の看板があります→→→→→
停留所名をご確認の上、
車両の到着をお待ちください。



<注意事項>

- ・指定時間に不在の場合は、次の会員をお迎えに出発します。
- ・交通事情や他のお客様の乗り合い等により、到着時刻が前後する場合があります。

12

2. 乗車しよう

① 車両に乗る

「よぶマイカー」の車両が到着したら、自動でドアが開きますのでお気を付けてご乗車ください。

② ドライバーに名前を伝える

③ 運賃のお支払い（乗車時）

乗車前にあらかじめ現金等を用意しておく、スムーズに乗車できます。

おつりが出ないようにご準備をお願いします！

お支払い方法：現金、コミュニティバス回数券、※キャッシュレス決済については準備中です。

④ 到着まで席に座って待つ

⑤ 降車

13

<記載例>

よぶマイカー会員登録申込書

※記入必須

不明箇所がある場合、お電話させていただきます

コピー可

チェックしてください。 ☒ ※会員規約を読み、同意します。

☒ ※会員条件(会員規約「3.会員条件」参照)を全て満たしています。

※ふりがな がな	※ふりがな がな	※生年月日	大 <input checked="" type="checkbox"/> 昭 <input checked="" type="checkbox"/> 平 <input checked="" type="checkbox"/> 令 <input checked="" type="checkbox"/>	※性別	※年齢(満)
※氏名	※氏名	60年1月13日		男 <input checked="" type="checkbox"/> 女 <input checked="" type="checkbox"/> その他 <input type="checkbox"/>	40歳
※郵便番号	※住所				
936-8601	滑川市寺家町104番地				
※お住まいの地域を チェックしてください。					
<input checked="" type="checkbox"/> 滑川東地区 <input checked="" type="checkbox"/> 滑川西地区 <input checked="" type="checkbox"/> 浜加積地区 <input checked="" type="checkbox"/> 早月加積地区 <input checked="" type="checkbox"/> 北加積地区 <input checked="" type="checkbox"/> 東加積地区 <input checked="" type="checkbox"/> 中加積地区 <input checked="" type="checkbox"/> 西加積地区 <input checked="" type="checkbox"/> 山加積地区 <input checked="" type="checkbox"/> その他					
※携帯電話番号		※自宅電話番号			
090-0000-0000		076-475-1374			
※Eメール住所(携帯電話推奨) 登録いただくと受付状況を受け取ることができ大変便利です。					
08koku@					
※ご自宅近くの停留所 別紙停留所MAP参照					
番号 260 停留所名 寺家町(中央)					
右記に該当される方は <input checked="" type="checkbox"/> に チェックを入れてください。					
<input checked="" type="checkbox"/> 障がい者手帳保持者 <input checked="" type="checkbox"/> 要支援・要介護認定者 <input checked="" type="checkbox"/> 65歳以上の免許返納者 ※取消し通知書のコピーを添付してください。					

同居されているご家族のお申し込み

※ふりがな	※ふりがな	※生年月日	大 <input checked="" type="checkbox"/> 昭 <input checked="" type="checkbox"/> 平 <input checked="" type="checkbox"/> 令 <input checked="" type="checkbox"/>	※性別	※年齢(満)
がな	がな	61年10月17日		男 <input checked="" type="checkbox"/> 女 <input checked="" type="checkbox"/> その他 <input type="checkbox"/>	39歳
※氏名	※氏名				
滑川	花子				
Eメール アドレス		携帯 電話 080-0000-0000			
<input checked="" type="checkbox"/> 障がい者手帳保持者 <input checked="" type="checkbox"/> 要支援・要介護認定者 <input checked="" type="checkbox"/> 65歳以上の免許返納者 ※取消し通知書のコピーを添付してください。					
※ふりがな	※ふりがな	※生年月日	大 <input checked="" type="checkbox"/> 昭 <input checked="" type="checkbox"/> 平 <input checked="" type="checkbox"/> 令 <input checked="" type="checkbox"/>	※性別	※年齢(満)
がな	がな	29年6月18日		男 <input checked="" type="checkbox"/> 女 <input checked="" type="checkbox"/> その他 <input type="checkbox"/>	13歳
※氏名	※氏名				
滑川	一郎				
Eメール アドレス		携帯 電話 070-0000-0000			
<input checked="" type="checkbox"/> 障がい者手帳保持者 <input checked="" type="checkbox"/> 要支援・要介護認定者 <input checked="" type="checkbox"/> 65歳以上の免許返納者 ※取消し通知書のコピーを添付してください。					
※ふりがな	※ふりがな	※生年月日	大 <input checked="" type="checkbox"/> 昭 <input checked="" type="checkbox"/> 平 <input checked="" type="checkbox"/> 令 <input checked="" type="checkbox"/>	※性別	※年齢(満)
がな	がな	年 月 日		男 <input checked="" type="checkbox"/> 女 <input checked="" type="checkbox"/> その他 <input type="checkbox"/>	歳
※氏名	※氏名				
Eメール アドレス		携帯 電話			
<input checked="" type="checkbox"/> 障がい者手帳保持者 <input checked="" type="checkbox"/> 要支援・要介護認定者 <input checked="" type="checkbox"/> 65歳以上の免許返納者 ※取消し通知書のコピーを添付してください。					
※ふりがな	※ふりがな	※生年月日	大 <input checked="" type="checkbox"/> 昭 <input checked="" type="checkbox"/> 平 <input checked="" type="checkbox"/> 令 <input checked="" type="checkbox"/>	※性別	※年齢(満)
がな	がな	年 月 日		男 <input checked="" type="checkbox"/> 女 <input checked="" type="checkbox"/> その他 <input type="checkbox"/>	歳
※氏名	※氏名				
Eメール アドレス		携帯 電話			
<input checked="" type="checkbox"/> 障がい者手帳保持者 <input checked="" type="checkbox"/> 要支援・要介護認定者 <input checked="" type="checkbox"/> 65歳以上の免許返納者 ※取消し通知書のコピーを添付してください。					

お申し込み

市役所生活環境課窓口、または市民交流プラザに直接お持ちいただくか、
下記住所にお手持ちの封筒にて郵送ください。

〒936-8601 滑川市寺家町104番地 滑川市役所生活環境課 ☎076-475-1374

業務担当記入欄

受付日/回	入力	チェック	会員登録	備考
/	/	/	/	

必須項目なので、必ずご記入ください。

※電話番号は、携帯か自宅どちらかのみで可。

→ 最寄りの停留所 または、良く使う停留所でも可。

→ 該当があれば、チェックしてください。

同居されているご家族も一緒に申込が可能です。

※申込された方それぞれに、会員証が発行されます。

会員証の発行に時間がかかるため、急に利用したくなくても、

すぐに利用できません。事前に申込をしておけば、いつでも予約可能です。

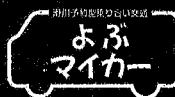

よぶマイカー会員登録申込書

※記入必須

不明箇所がある場合、お電話させていただきます

コピー可

チェックしてください。☐ ※会員規約を読み、同意します。
☐ ※会員条件(会員規約「3.会員条件」参照)を全て満たしています。

①					
②					
③					
④					
⑤					

①	※ふりがな ※氏	※ふりがな ※名	※生年月日 大 <input type="checkbox"/> 昭 <input type="checkbox"/> 平 <input type="checkbox"/> 令 <input type="checkbox"/> 年 月 日	※性別 男 <input type="checkbox"/> 女 <input type="checkbox"/> その他 <input type="checkbox"/>	※年齢(満) 歳
※郵便番号		※住所			
※お住まいの地域を チェックしてください。		<input type="checkbox"/> 滑川東地区	<input type="checkbox"/> 滑川西地区	<input type="checkbox"/> 浜加積地区	<input type="checkbox"/> 早月加積地区
		<input type="checkbox"/> 東加積地区	<input type="checkbox"/> 中加積地区	<input type="checkbox"/> 西加積地区	<input type="checkbox"/> 山加積地区
				<input type="checkbox"/> その他	
※携帯電話番号 外出時、ご連絡がスムーズです。			※自宅 電話番号		
Eメールアドレス(携帯電話推奨) 登録いただくと受付状況を受け取ることができ大変便利です。 @			※ご自宅近くの停留所 別紙停留所MAP参照 番号 停留所名		
右記に該当される方は <input type="checkbox"/> に <input type="checkbox"/> 障がい者手帳保持者 <input type="checkbox"/> 要支援・要介護認定者 <input type="checkbox"/> 65歳以上の免許返納者 チェックを入れてください。 ※取消し通知書のコピーを添付してください。					

同居されているご家族のお申し込み

②	※ふりがな ※氏	※ふりがな ※名	※生年月日 大 <input type="checkbox"/> 昭 <input type="checkbox"/> 平 <input type="checkbox"/> 令 <input type="checkbox"/> 年 月 日	※性別 男 <input type="checkbox"/> 女 <input type="checkbox"/> その他 <input type="checkbox"/>	※年齢(満) 歳
Eメール アドレス @		続柄	携帯電話		
<input type="checkbox"/> 障がい者手帳保持者 <input type="checkbox"/> 要支援・要介護認定者 <input type="checkbox"/> 65歳以上の免許返納者 ※取消し通知書のコピーを添付してください。					
③	※ふりがな ※氏	※ふりがな ※名	※生年月日 大 <input type="checkbox"/> 昭 <input type="checkbox"/> 平 <input type="checkbox"/> 令 <input type="checkbox"/> 年 月 日	※性別 男 <input type="checkbox"/> 女 <input type="checkbox"/> その他 <input type="checkbox"/>	※年齢(満) 歳
Eメール アドレス @		続柄	携帯電話		
<input type="checkbox"/> 障がい者手帳保持者 <input type="checkbox"/> 要支援・要介護認定者 <input type="checkbox"/> 65歳以上の免許返納者 ※取消し通知書のコピーを添付してください。					
④	※ふりがな ※氏	※ふりがな ※名	※生年月日 大 <input type="checkbox"/> 昭 <input type="checkbox"/> 平 <input type="checkbox"/> 令 <input type="checkbox"/> 年 月 日	※性別 男 <input type="checkbox"/> 女 <input type="checkbox"/> その他 <input type="checkbox"/>	※年齢(満) 歳
Eメール アドレス @		続柄	携帯電話		
<input type="checkbox"/> 障がい者手帳保持者 <input type="checkbox"/> 要支援・要介護認定者 <input type="checkbox"/> 65歳以上の免許返納者 ※取消し通知書のコピーを添付してください。					
⑤	※ふりがな ※氏	※ふりがな ※名	※生年月日 大 <input type="checkbox"/> 昭 <input type="checkbox"/> 平 <input type="checkbox"/> 令 <input type="checkbox"/> 年 月 日	※性別 男 <input type="checkbox"/> 女 <input type="checkbox"/> その他 <input type="checkbox"/>	※年齢(満) 歳
Eメール アドレス @		続柄	携帯電話		
<input type="checkbox"/> 障がい者手帳保持者 <input type="checkbox"/> 要支援・要介護認定者 <input type="checkbox"/> 65歳以上の免許返納者 ※取消し通知書のコピーを添付してください。					

お申し込み

市役所生活環境課窓口、または市民交流プラザに直接お持ちいただくか、
下記住所にお手持ちの封筒にて郵送ください。
〒936-8601 滑川市寺家町104番地 滑川市役所生活環境課 ☎076-475-1374

業務担当記入欄

受付日/担当	入力	チェック	会員証発送	備考
/	/	/	/	